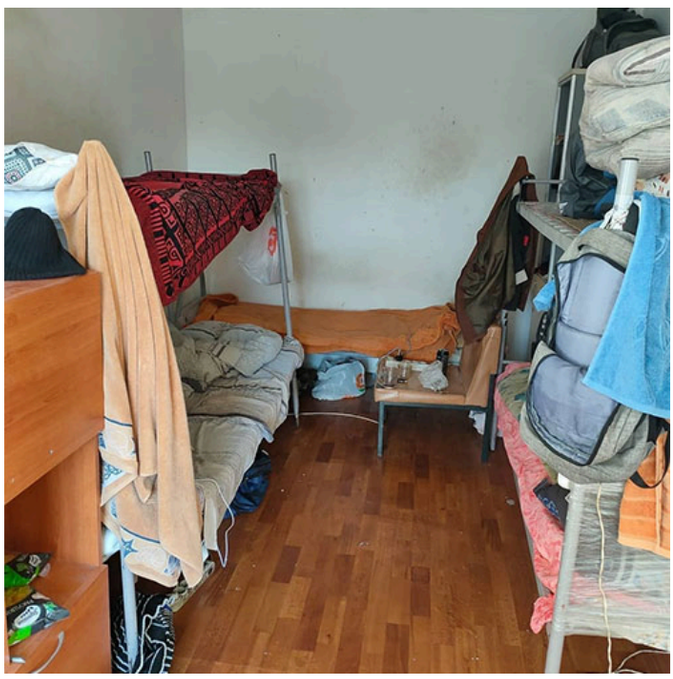

0 0

Избавиться от клопов Фили

2,897,294 просмотров

Вы зашли на сайт СЭС в районе метро Фили, предоставляющий услуги избавления от клопа с выездом к клиенту. Гигантский клоп. Заказать можете услуги специалистов прямо здесь на сайте. Срочный выезд бригады со спецоборудованием по желанию клиента. Часто клопы доставляют жильцам множество проблем. Они кусают жильцов по ночам, являются переносчиками многих опасных заболеваний. При этом от появления этих насекомых в доме не застрахован никто. Вы можете поддерживать идеальную чистоту в квартире, ежедневно мыть полы и менять постельное белье, но в один прекрасный день обнаружить на своем теле покраснения и следы укусов. В результате все члены семьи не могут спокойно спать по ночам, страдают от зуда и волдырей на коже. Избавиться от насекомых достаточно сложно. Они небольшого размера, поэтому сразу их можно не распознать. Укусы клопов на теле фото. Просто постирать постельное бельё в районе м. Фили и протереть пол с дезинфицирующими средствами не поможет, поскольку клопы обитают в том числе в труднодоступных местах. Здесь нужен комплексный профессиональный подход.

Клопы, как избавиться?

Расскажем, как раз и навсегда избавиться от клопов в районе метро Фили. Факторы, которые могут спровоцировать появление клопов. Домашние клопы. Частые причины. Возвращение из отпуска или командировки. Паразитов можно привезти вместе с багажом, на одежде. Приезд гостей. Прогулки с домашними животными. Наличие неблагополучных соседей. Захламленность помещений. Запах клопов. Покупка товаров с рук.

Клопы, как обнаружить их?

Чаще всего люди в районе м. Фили видят сначала последствия пребывания этих насекомых в доме – покраснения на теле, чувствуют зуд, раздражение. Если аллергия исключена, стоит проверить помещения на наличие клопов и блох. Клопы на коже. Последних обнаружить легче – они прыгают повсюду и днем, и ночью. С клопами сложнее. Насекомые активизируются в темное время суток. Чаще всего они обитают в постельном белье, матрасе. Поэтому, если у вас появились подозрения, в первую очередь проверьте все принадлежности для сна. Заметить клопа при детальном рассмотрении несложно. Это насекомые коричневого или желто-коричневого цвета. Длина тела клопов примерно 3-5 мм. Продолжительность жизни паразитов в районе метро Фили – 12-14 месяцев. Помимо укусов на теле в квартире появляется неприятный гнилостно-сладковатый запах, который напоминает кориандр. После клопов. Также на простыне и наволочке могут появляться маленькие пятнышки крови, небольшие темные точки.

– Ева Нефедова, Литейщик

Клопы, методы борьбы

Сейчас в продаже есть специальные средства, которые эффективно борются с клопами. Как кусают клопы постельные фото. Многие люди в районе метро Фили предпочитают народные методы. Они более безопасные, но не всегда помогают быстро избавиться от проблемы. **Вымораживание**. Клопы, как и многие другие паразиты, боятся экстремальных температур. Но обеспечить дома температуру ниже 30 градусов мороза, тем более на длительное время, не всегда возможно. Температуру выше клопы способны выдерживать долго – до нескольких суток. Стоит учитывать, что насекомые скрываются в теплоизолированных местах. Личинки более живучие. Например, при температуре 7-10 градусов ниже 0 яйца клопов остаются жизнеспособными около 1,5 месяцев. Кроме того, в многоквартирном доме такой метод применить достаточно сложно. Отопительные и электрические приборы могут прийти в негодность. Трубы с водой тоже не выдержат экстремальных температур. Поэтому такой способ борьбы с клопами применим разве что в частных домах, где можно перекрыть воду и отключить без последствий системы отопления.

1. В режиме онлайн заполните заявку на услуги СЭС в районе метро Фили
2. Укажите проблему или сразу сообщите, чем можно вам помочь
3. В разговоре по телефону со специалистом в районе м. Фили подтвердите актуальность оставленной онлайн-заявки
4. Воспользуйтесь услугой в обговоренное время и выберите наиболее удобный способ для внесения оплаты

Использование эфирных масел. Клопы плохо переносят сильные запахи. Купить средство от клопов. Эфирные масла, растворенные в воде, через распылитель распространяют по всему помещению, чтобы отпугнуть насекомых. С добавлением капель эфирных масел лаванды, чайного дерева, полыни, эвкалипта, лемонграсса и других можно также стирать постельное белье и одежду, мыть полы, протирать пыль. Еще один вариант – приобрести аромалампу. Но запах только дезориентирует клопов, но не убивает их. Поэтому такой метод хорош лишь как дополнительное средство в борьбе с вредителями, но не единственное. **Обработка помещения хлоркой.** Хлорка – это в целом эффективный способ дезинфекции. Но очень трудно добраться до тех мест, где прячутся клопы. Поэтому всю численность клопов и личинок уничтожить вряд ли получится. Таким образом, как дополнительное средство, хлорку использовать можно. **Обработка кипятком** и стирка постельного белья при высоких температурах. Клопы быстро обживают матрасы, кровати, подушки. Можно обработать постельные принадлежности кипятком, но есть большая вероятность, что после этого они придут в негодность. Клопы домашние фото. Погрузить матрас целиком в кипяток – задача практически невыполнимая. Что касается кипячения постельного белья, стирке при температуре выше 60 градусов – вариант неплохой. Это не даст полностью избавиться от клопов в районе м. Фили, но при обработке помещений химикатами поможет в дезинфекции помещения. Самостоятельная **обработка химикатами.** Популярные средства от вредителей – концентрат «Клопоед», «Зондер», Арган», «Форссайт» и другие.

Принцип действия всех популярных препаратов – нарушений функций жизнедеятельности насекомых. Постельный клоп укусы на теле. При обработке помещений специальными растворами в районе метро Фили следует соблюдать меры предосторожности. Убрать все пищевые продукты. Отвезти на время домашних животных к родственникам или друзьям. При проведении обработки открыть форточки. Запомните порядок действий. Разведите раствор, следуя инструкции на упаковке. Тщательно обработайте все поверхности снаружи и внутри - мебель, пол, стены и обои, плинтуса, картины. Не забывайте о щелях, ящиках. При обработке матрасов используйте парогенератор. Вещи и постельное белье постирайте при высоких температурах. Сушить лучше на балконе. Закройте форточки, оставьте квартиру на 20-30 минут. Избавиться от клопов в квартире самостоятельно. После этого проветрите помещения и проведите влажную уборку с применением мыльно-содового или хлористого раствора. Многие свободно средства продаваемые в районе м. Фили не воздействуют на личинок. Поэтому через неделю-две обработку химикатами нужно повторить.

Вызов дезинфекционных служб в районе метро Фили. Самый действенный и трудозатраный способ. Услуга платная, но она сэкономит кучу времени. В итоге вызов специалистов может обойтись дешевле, чем использование народных методов и покупка химикатов. Против клопов. Важно обращаться в проверенные группы компаний САНЭП. После обработки необходимо провести тщательную уборку помещений.

Как заказать унитожение клопов?

Всё просто, на сайте заполните пункт для заявки на услуги специалистов по уничтожению клопов в районе метро Фили. Клопы постельные самые. После чего вам перезвонит менеджер для подтверждения заказа. Для получения скидки пожалуйста сообщите ваш **промокод**: ROBEL-JERIN. Затем на адрес выезжает бригада со спецоборудованием и инструметом, которая качественно и быстро соберёт данные и выведет всех нежелательных гостей в специально отведенное место. Избавиться от клопов в квартире самостоятельно. Если вы зашли по рекомендации, то вас ждут хорошие скидки! Мы являемся официальной Топ-1 СЭС в районе метро Фили, всем клиентам дарим накопительные бонусы. Кроме этого с самого начала предлагаются низкие цены в районе м. Фили на предоставляемые услуги санитарно-эпидемиологической службы для избавления от надоедливых клопов. Желаем хорошего заказа и быстрого избавления от этих неприятностей!

ЗАКАЗАТЬ

4 Филёвская линия:

Кунцевская-Ф | **Пионерская** | **Филёвский-Парк** | **Багратионовская** | **Фили** | **Кутузовская** | **Студенческая** | **Москва-Сити** | **Деловой-Центр** | **Киевская-Ф** | **Смоленская-Ф** | **Арбатская-Ф** | **Александровский-Сад**

Рабочие: Александр Золотарев, Ольга Иванова Дата публикации 22 сентября 2024

Прикол

- Ты со своей женой ругаешься?- Нет, никогда.- А как она высказывает своё недовольство?- Слушает Стаса Михайлова.

★★★★★

Только полностью испортив свою репутацию, можно обрести абсолютную свободу.

Мария Фокина
Актёр театра и кино

Корзина

0 Товар(ов)
Сумма 0

ОФОРМИТЬ ЗАКАЗ

Ваш заказ **Очистить**

Дезинфекция
вирусы, бактерии, плесень, грибок

500

0 + -

Уничтожение грызунов
мышы, крысы, кроты

300

0 + -

Вредные насекомые
клопы, клещи, тараканы, мухи, муравьи

200

0 + -

Химическая экспертиза воды
железо, магний, калий, нитраты, аммиак

600

0 + -

Бактериологическая экспертиза воды
энтерококки, патогенные бактерии, яица гельминтов

150

0 + -

Экспертиза воздуха
углерод, ртуть, минеральные кислоты, бактерии, микробы

300

0 + -

Акция
Получите скидку, используя ПРОМОКОД!

IPhone
Подать заявку на розыгрыш новенького **iPhone**?

Внимание!
Действует скидка, торопитесь успеть

Comments

New Comment

Email Address

Name

I am human

hCaptcha
Privacy - Terms

Submit

DeloUsing

Профессиональная обработка от насекомых. Безопасные препараты. Работаем 24/7. Гарантия 3 Года. Работаем по договору. Скидки для пенсионеров

ЗАКАЗАТЬ

Организация

- О компании
- Сервисы
- Наши работы
- Цены
- Контакты

Услуги

12 сентября, 2024

Для бизнеса. Ежедневная уборка. Лабораторный контроль

10 сентября, 2024

Для дома. Анализ воздуха. Анализ почвы. Борьба с кротами

Контакты

Мы работаем по всей России, с частными лицами и юридическими компаниями официально

+7 (495) 183-95-62

ses@sufs.ru

Как проехать?

3 (495) 183-95-62

Телефон Для Справок

© 2024 Sufs